



PIPIH PRIYATNA
architects | contractors



#projectppryt

INSTITUT TEKNOLOGI BANDUNG | 1 OKTOBER 2019

A photograph of a modern building with a rust-colored wall and a white wall. A person is walking in the foreground, and a potted plant is visible on the right. The text "Why design & build?" is overlaid on the image.

Why design & build?

A photograph of a modern building with a rust-colored wall and a white wall, with a person walking in the foreground. The text "Why design & build?" is overlaid on the white wall.

Why design & build?

Latar Belakang

- Architect as master builder

A photograph of a modern building with a rust-colored wall and a white wall. A person is walking in the foreground, and there is a potted plant on the right. The text "Why design & build?" is overlaid on the white wall.

Why design & build?

Latar Belakang

- Architect as master builder
- Peluang untuk merealisasikan gagasan baru dalam desain



Kontribusi pada proses desain

- Eksplorasi keteknikan, material, pengembangan detail arsitektur & konstruksi

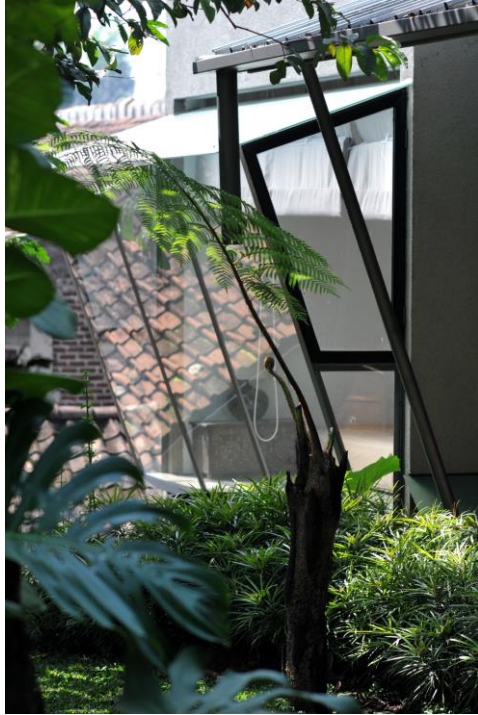

Kontribusi pada proses desain

- Eksplorasi keteknikan, material, pengembangan detail arsitektur & konstruksi
- Lebih peka terhadap biaya konstruksi



Kontribusi pada proses desain

- Eksplorasi keteknikan, material, pengembangan detail arsitektur & konstruksi
- Lebih peka terhadap biaya konstruksi
- Konsistensi mutu dan kualitas pekerjaan



Kontribusi pada proses desain

- Eksplorasi keteknikan, material, pengembangan detail arsitektur & konstruksi
- Lebih peka terhadap biaya konstruksi
- Konsistensi mutu dan kualitas pekerjaan
- Efisiensi proses desain



Kontribusi pada proses desain

- Eksplorasi keteknikan, material, pengembangan detail arsitektur & konstruksi
- Lebih peka terhadap biaya konstruksi
- Konsistensi mutu dan kualitas pekerjaan
- Efisiensi proses desain
- Memahami metode konstruksi bangunan



Kontribusi pada proses desain

- Eksplorasi keteknikan, material, pengembangan detail arsitektur & konstruksi
- Lebih peka terhadap biaya konstruksi
- Konsistensi mutu dan kualitas pekerjaan
- Efisiensi proses desain
- Memahami metode konstruksi bangunan









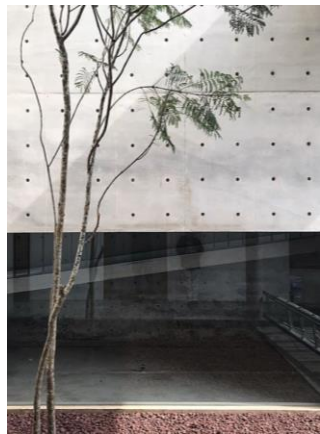
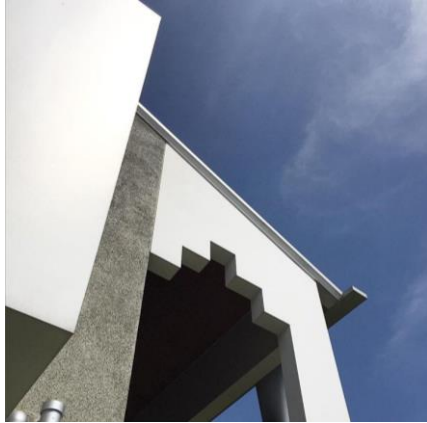

Kontribusi pada proses desain

- Eksplorasi keteknikan, material, pengembangan detail arsitektur & konstruksi
- Lebih peka terhadap biaya konstruksi
- Konsistensi mutu dan kualitas pekerjaan
- Efisiensi proses desain
- Memahami metode konstruksi bangunan
- Bermitra dan kesempatan belajar dari arsitek lain

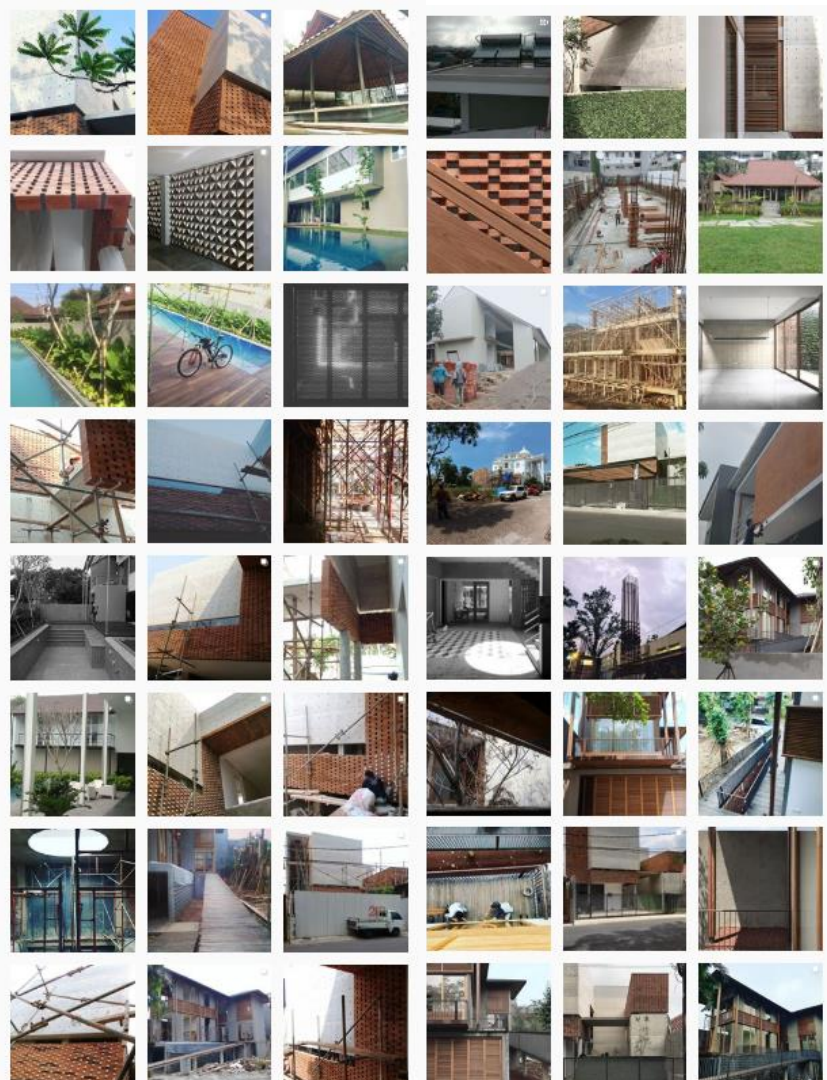
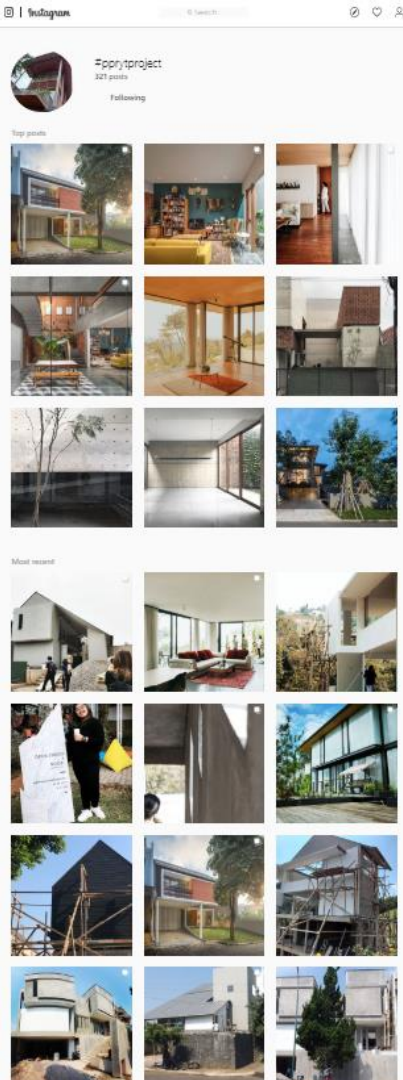

Bermitra dan kesempatan belajar dari arsitek lain







Design Statement

Bijaksana dalam penggunaan teknologi



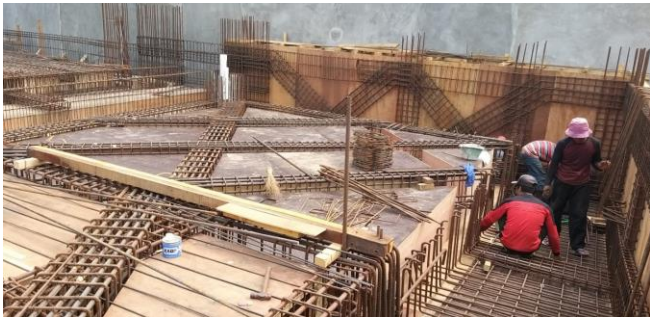

Menyikapi alam dan budaya



Menyikapi alam dan budaya



Menyikapi alam dan budaya



Menyikapi alam dan budaya





Terima kasih

PIPIH PRIYATNA
architects | contractors



#projectppryt

INSTITUT TEKNOLOGI BANDUNG | 1 OKTOBER 2019